

◀ Endoskopischer Blick in das normale Quercolon im Rahmen einer Darmspiegelung.

Ambulante Behandlung

Ambulante Dickdarmspiegelungen (Koloskopien) werden nach Terminvereinbarung auf Überweisung in unserer Abteilung durchgeführt.

Ambulante rheumatologische Vorstellungen sind unter bestimmten Voraussetzungen gleichfalls möglich.

Stationäre Aufnahme

Planbare stationäre Aufenthalte erfolgen nach Terminvereinbarung durch Haus- oder Fachärzte (Einweisung).

In der Notfallsituation steht die Notaufnahme des Krankenhauses rund um die Uhr zur Verfügung.

Medizinische Klinik mit Schwerpunkt Gastroenterologie & Rheumatologie

Chefarzt

Prof. Dr. med. Wolfgang Scheppach

Oberärzte

Dr. med. Jutta Bohn

Dr. med. Nikolaus Reißmann

Dr. med. Markus Schubring

Dr. med. Martina Zwicker

Sekretariat

Terminvergabe Privatsprechstunde

Stationäre Aufnahme PKV-Patienten

Tel.: 0931/393-1701

Fax: 0931/393-1702

E-Mail: gastroenterologie@juliusspital.de

Rheuma-KV-Ambulanz

Tel.: 0931/393-2703

Aufnahme-Management

Stationäre Aufnahme GKV-Patienten

Ambulantes Operieren (Koloskopie)

Tel.: 0931/393-2630

Befundanforderung

Stationen 10/11: 0931/393-2741

Stationen 15/17: 0931/393-2747

Juliusspital & Missioklinik
seit 2017 eins!

KWM **Klinikum** Würzburg
Mitte

Klinikum Würzburg Mitte gGmbH
Standort Juliusspital

Juliuspromenade 19 · 97070 Würzburg
Tel. 0931/393-0 · Fax 0931/393-1224
www.kwm-juliusspital.de

KWM **Juliusspital**



1001006/01.19

„Ihr Vertrauen –
unser Ansporn“

Medizinische Klinik mit Schwerpunkt
**Gastroenterologie
& Rheumatologie**

Innere Medizin

In der Medizinischen Klinik mit Schwerpunkt Gastroenterologie & Rheumatologie werden zum einen allgemeine internistische Erkrankungen behandelt, zum anderen schwerpunktmäßig Krankheiten des Magen-Darm-Traktes und rheumatologisch-immunologische Krankheitsbilder.



Gastroenterologie

Im gastroenterologischen Schwerpunkt kümmern wir uns spezialisiert um die Erkrankungen des Magen-Darm-Traktes, der Leber, der Gallenwege und der Bauchspeicheldrüse. Hierfür setzen wir moderne diagnostische Methoden der Endoskopie und der Sonographie ein.

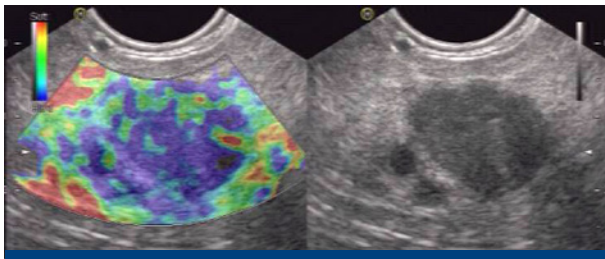

▲ Endosonographische Darstellung eines Pankreastumors, in der Elastographie (links) derbes Gewebe (blaue Farbkodierung).

Rheumatologie

Mit dem rheumatologischen Schwerpunkt widmen wir uns den vielfältigen rheumatologisch-immunologischen Erkrankungen wie den entzündlichen Gelenkerkrankungen, den Kollagenosen, Myositiden und Vaskulitiden in allen ihren Aspekten.



Unsere Aufgaben in der Krankenversorgung erfüllen wir in enger interdisziplinärer Vernetzung mit den anderen Fachabteilungen des Hauses. Zusammen mit der Allgemein- und Viszeralchirurgie tragen wir das Viszeralonkologische Zentrum Juliusspital.



Patient im Mittelpunkt

Gemäß alter ärztlicher Tradition bemühen wir uns, den Patienten in seiner Gesamtheit zu sehen und Gesundheitsstörungen internistisch solide abzuklären. Dieser allgemein-internistische Aspekt in der Herangehensweise prägt unser medizinisches Denken.

Wir sind Mitglied im



Rheumazentrum
Würzburg

